



QS-MONITOR

Modul: Mindestmengen-Meldung



Modul Mindestmengen-Meldung

Monitoring & Meldung der Mindestmengen gemäß § 136 SGB V

Gemäß § 136b Absatz 1 Satz 1 Nummer 2 des SGB V sind vom G-BA die Mindestmengenregelungen inklusive der Prognosemeldung zu definieren. Jährlich werden dazu die Anforderungen für planbare Leistungen, bei denen die Qualität des Behandlungsergebnisses von der Menge der erbrachten Leistungen abhängig ist, vorgegeben und aktualisiert. Dazu zählen die Leistungsbereiche inklusive Mindestfallzahlen und dezidierter Vorgaben für die Prognosemeldungen. Diese sind auf Basis einer vom G-BA beschlossenen Softwarespezifikation krankenhausstandortbezogen zu erstellen und elektronisch an die Landesverbände der Krankenkassen und Ersatzkassen zu definierten Zeitpunkten zu liefern.

Mit unserer Softwarelösung haben Sie ihre Zahlen in den Leistungsbereichen der Mindestmengen-Regelung (gem. G-BA) immer im Blick, können steuernd tätig werden und erstellen standortbezogen und spezifikationskonform die Meldungen an die Landesverbände der Krankenkassen und Ersatzkassen auf elektronischem Weg. In optimaler Weise werden die Leistungen je Prognosezeitraum sowohl graphisch als auch tabellarisch aufbereitet. Ein Drill-Down bis auf Fallebene sichert die nahtlose Validierung. Hochrechnungsfunktionen unterstützen gleichermaßen die Anforderungen zu Transparenz und Steuerung. Das revisionssichere Datenmanagement bietet die geforderte Sicherheit zur stichtags- und auswertungsbezogenen Nachweispflicht.

Das **Modul Mm-R Meldung** nutzt die Technologie von QS-Monitor. Es ist sowohl als Zusatzmodul einer bestehenden Lizenz als auch als Einstiegsvariante einsetzbar und unterstützt Sie komfortabel von der Datenanalyse bis zur automatischen verschlüsselten Versendung ihrer Daten.

Krankenhäuser mit mehreren Standorten, Krankenhausverbünde oder Konzerne mit einem QS-Monitor Enterprise haben die Möglichkeit die Mindestmengen in einer „Konzernübersicht“ zu visualisieren.

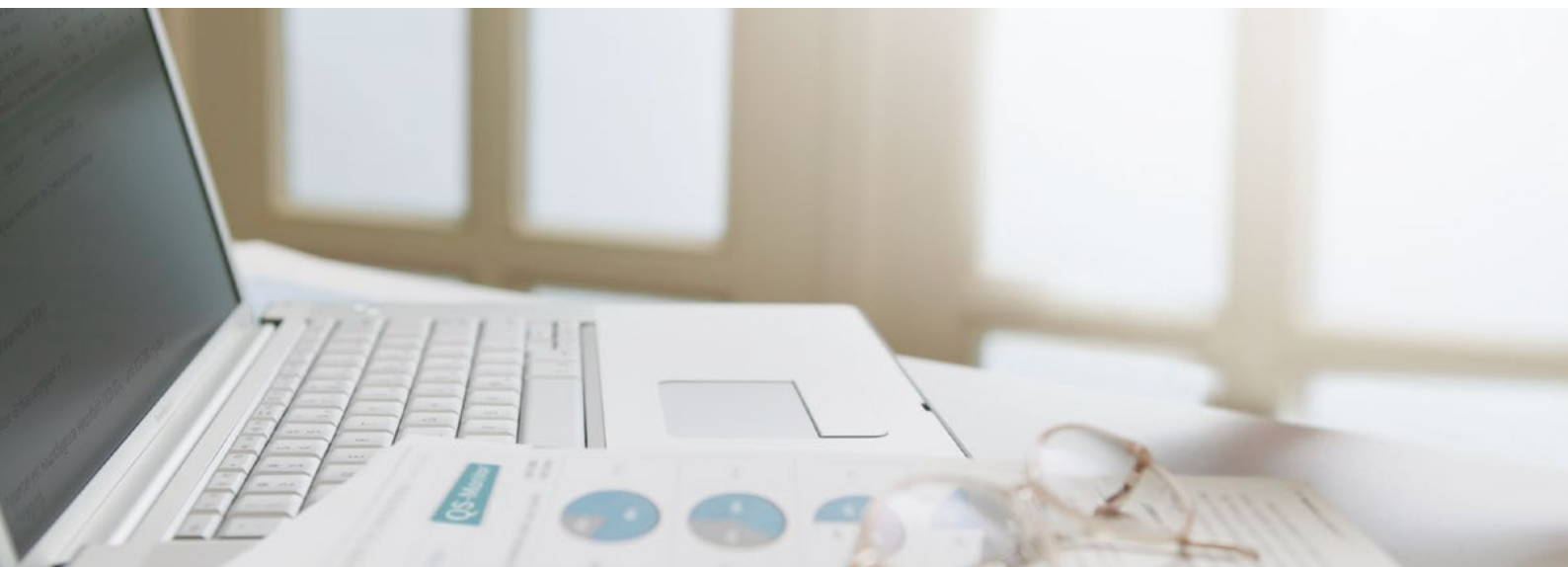

Saatmann – Qualitätssicherung im Gesundheitswesen

Komplexe Sachverhalte einfach darstellen. Dafür steht die Software von Saatmann bereits seit 1992. Heute bieten wir unseren Kunden ein umfassendes Spektrum an Lösungen für die Qualitätssicherung im Gesundheitswesen. Was alle unsere Produkte auszeichnet: QS-Software von Saatmann wird in enger Zusammenarbeit mit Praktikern für Praktiker entwickelt. Unsere Lösungen orientieren sich konsequent an den realen Anforderungen und Abläufen im Gesundheitswesen, unterstützen den Anwender optimal bei seinen anspruchsvollen Tätigkeiten – und bieten dadurch maximalen Kundennutzen.

So sind unsere Produkte bereits in mehr als 1.300 Kliniken im Einsatz und führende Anbieter von Klinik-Systemlösungen bieten Saatmann QS-Software als integrierte Pakete an.

Weitere Informationen unter **www.saatmann.de**

Leistungen im Überblick:

Umsetzung der Mm-R Meldung entsprechend den Vorgaben des IQTIG für den jeweiligen Berichtszyklus einer Spezifikationsversion.

Konfiguration

- Je Standort kann zugewiesen werden,
 - ob und wenn ja welche Mindestmengen erbracht werden und
 - ob sich diese im Regelbetrieb oder in der (Wieder-)Aufnahmephase befinden.
- Je Standort werden die Absenderinformationen hinterlegt.
- Die Zuordnung der zu beliefernden Landesverbände der Krankenkassen und Ersatzkassen erfolgt in Abhängigkeit zum Bundesland des Standortes.
- Auf Ebene der IK-Nummer erfolgt die Zuordnung des Zertifikats, des hauseigenen Schlüssels und des zugehörigen PINS für den verschlüsselten Datenversand. Das Zertifikat gilt für alle Standorte einer IK, sollten mehrerer Standorte zu berichten sein.

Konfiguration

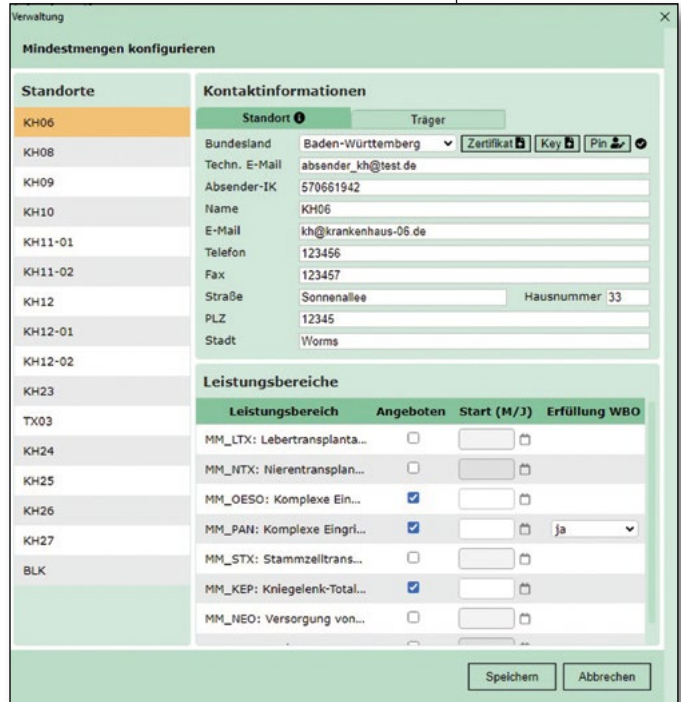

Analyse und Visualisierung

- Auf Basis der importierten stationären Falldaten werden je Standort die Mindestmengenleistungsbereiche spezifikationskonform ausgewertet.
- Die Visualisierung erfolgt sowohl graphisch als auch tabellarisch und unterstützt unterjährige Hochrechnungen.
- Die Darstellung orientiert sich einerseits an den geforderten Zeiträumen des aktuellen Verfahrensjahres (Zahl A und Zahl B) für den Regelbetrieb, andererseits ist auch eine echte Prognose in die Zukunft auf Basis der bewerteten Falldaten integriert.
- Die Darstellung für Leistungsbereiche im (Wieder-)Aufnahmeverfahren berücksichtigt sowohl die Besonderheiten im Hinblick auf den Startmonat und die sich daraus ergebenden dynamischen Berichtszeiträume als auch die justierten Referenzwerte.
- Die bekannte Ampelstruktur unterstützt bei der Bewertung in gewohnter Weise bezogen auf die je gültigen Referenzwerte.
- Zusätzlich bietet die Patientenliste je Mindestmenge die gewünschte Transparenz und Nachvollziehbarkeit bis auf Fallebene.

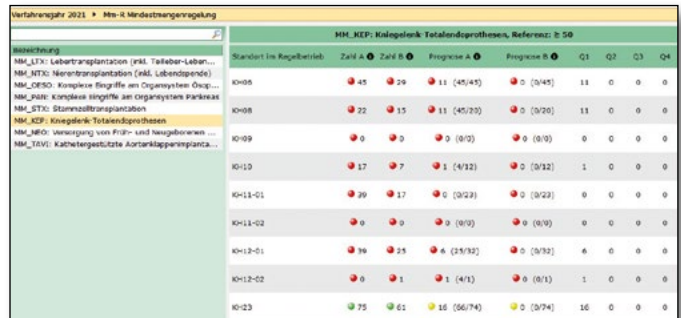

Konzernsicht

Sicht Leistungsbereich

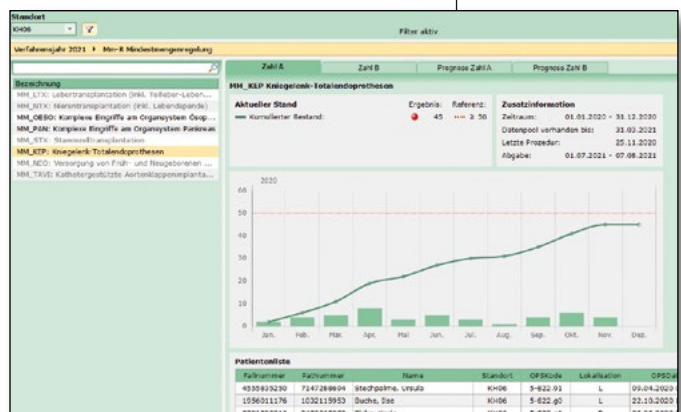

Datenexport

Export Arbeitsplatz

Module	Name	Bezeichnung	Warnungen	Zahl A	Zahl B	MM	PDF-Anhang	Papierform
MM_LTX		Lebertransplantation (inkl. Teilleber-Lebensspende)	0	0	0	20	0/3 (0,00 MB)	<input type="checkbox"/>
MM_NTX		Nierentransplantation (inkl. Lebensspende)	0	0	0	25	0/3 (0,00 MB)	<input type="checkbox"/>
MM_OESO		Komplexe Eingriffe am Organsystem Ösophagus	0	3	2	10	0/3 (0,00 MB)	<input type="checkbox"/>
MM_PAN		Komplexe Eingriffe am Organsystem Pankreas	0	7	1	10	0/3 (0,00 MB)	<input type="checkbox"/>
MM_STX		Stammzelltransplantation	0	0	0	25	0/3 (0,00 MB)	<input type="checkbox"/>
MM_KEP		Kniegelenk-Totalendoprothesen	0	45	29	50	0/3 (0,00 MB)	<input type="checkbox"/>
MM_NEO		Versorgung von Früh- und Neugeborenen mit einem Geburtsgewich...	0	0	0	14	0/3 (0,00 MB)	<input type="checkbox"/>

Anhang gesamt: 0 0.00MB / 10MB

- Standort- und abgabezeitpunktbezogene Übersicht für erforderliche Lieferungen zum Regel- und auch zum (Wieder-) Aufnahmebetrieb.
- In der Detailsicht eines Exportes können zusätzliche PDF-Dokumente hinterlegt, desgleichen Hinweise zur zusätzlichen Dokumentenlieferung auf postalischem Wege gegeben werden.
- Integrierte Prüfung zur maximal zulässigen Anzahl und zum Datenvolumen der angefügten PDF-Dokumente.

Export MM-R - Erfolgreich
Export erfolgreich erstellt
Sie können sich die Exportdaten jetzt sichern und anschließend mit dem Versand an die jeweiligen Empfänger beginnen.

Exportdaten speichern

Export Übermittlung MM-R - Versand
Empfänger 1 von 6
Empfänger T-Systems International GmbH (Ersatzkassen)
Empfänger E-Mail dav01@b2b.mailorbit.de
Versender absender_kh@test.de
Versand
E-Mail zum Versenden öffnen

E-Mail erstellen

Empfänger	E-Mail geöffnet
T-Systems International GmbH (Ersatzkassen)	<input checked="" type="checkbox"/>
Bitmarck Service GmbH (BKK)	<input type="checkbox"/>
Bitmarck Service GmbH (IKK)	<input type="checkbox"/>
Datenannahmestelle DRV Knappschaft-Bahn-See (KNAP...)	<input type="checkbox"/>
its care (AOK)	<input type="checkbox"/>
Bitmarck Service GmbH (SVLFG)	<input type="checkbox"/>

E-Mail Ergebnis

File Nachricht Einfügen Optionen Text formatieren
Ausschneiden Kopieren Einfügen Format übertragen Zwischenablage Basistext
Von
An... dav01@b2b.mailorbit.de
Cc...
Betreff: 490338006
Angefügt: TMMR0001.dat (4 KB); TMMR0001.AUF (469 B)

E-Mail versenden

- Sendungsfertiger (verschlüsselter) Export mit den geforderten Zahlen für den Regelbetrieb, sowie der Zahlen bei (Wieder-)Aufnahme und angefügten Anhängen.
- Vorbereitung der E-Mails für den direkten Versand
- Import der Bestätigungsdateien mit Darstellung des Status.
- Revisionssichere Ablage des Datensatzes, der zur Erstellung der Mindestmengen-Meldung genutzt wird.

Mit unseren Partnern der KIS-Systeme erfolgt eine enge Abstimmung zu den benötigten Eingangsdaten und zur Angebotserstellung.

Die wichtigsten Vorteile auf einen Blick:

- Kontinuierliches Monitoring der Leistungen mit Mindestmenge
- Umsetzung des Standortbezuges
- Konfiguration der Leistungsbereiche und Absenderinformationen in einem Dialog
- Dynamische Berichtszeiträume für Leistungsbereiche im (Wieder-) Aufnahmeverfahren
- Vollständige Vorbereitung der Datenmeldung bis hin zur Erstellung der E-Mail an die Datenannahmestellen der Landesverbände der Krankenkassen und Ersatzkassen
- Einlesen der Bestätigungsmeldung für die vollständige Prozessabbildung des Meldeverfahrens



SAATMANN+
QS-MONITOR
MINDESTMENGEN

SAATMANN+

Qualitätssicherung im Gesundheitswesen



Saatmann GmbH | Prinz-Carl-Anlage 8 | 67547 Worms
Tel. +49 6241 506 558-92 | FAX +49 6241 506 558-45
Email: Vertrieb@saatmann.de | Support@saatmann.de
www.saatmann.de